

# REPORTE CONFIDENCIAL

PERIODISMO INVESTIGATIVO AUDAZ

Año 4 N° 5 -Dep. Legal. 06. Pampatar. Isla de Margarita Nueva Esparta

09 al 16 de Febrero de 2009

Premio Municipal de Periodismo Digital "Jesús Rosas Marcano" 2007

## Encuestas de RC

# Chávez No Ganará el Referendo



**Reporte Confidencial** desde su lanzamiento mantiene un impecable nivel de predicciones. En la elección presidencial de 2006 pronosticó triunfo del Presidente Chávez con mas 20 puntos, lo cual resultó ser cierto.

En el referendo de 2007 pronosticó triunfo del No por estrecho margen y resultó acertado. En las elecciones regionales (2008) pronosticó resultados con un 85% de acierto a nivel nacional y en 10 de las 11 Alcaldías del Estado Nueva Esparta, estimando inclusive la diferencia a favor del ganador en la Gobernación.

Ahora nos corresponde hacer el pronóstico para el referendo del 15 de Febrero y lo hacemos conforme a la misma metodología que hemos usado en otras oportunidades y que hasta ahora nos han dado un muy aceptable grado de aciertos.

En tal sentido pronosticamos **un resultado favorable al "NO", al cual le adjudicamos entre un 3% y un 5% de ventaja.** Por su parte el "Si" **pudiera ganar con un margen de tan solo un 1% aproximadamente.**

**No existe escenario político en el que gane el Presidente,** ya que o gana el No (derrota numérica) o gana el SI por estrecho margen (derrota política).

**[WWW.REPORTECONFIDENCIAL.INFO](http://WWW.REPORTECONFIDENCIAL.INFO)**

## Análisis Político del Referendo

# El SI No Tiene Posibilidad Política de Ganar



El Presidente de Venezuela tan pronto finalizó la campaña para las elecciones regionales, se montó en una nueva campaña: La de la enmienda constitucional que le permitiría su postulación de forma ilimitada.

En el mes de diciembre la propuesta de enmienda presentada por el Presidente de la República se tropezaba con todo tipo de inconvenientes y rechazo aún dentro del propio partido presidencial.

En la encuestas realizadas por RC en el ultimo mes del año 2008 la oferta del SI a la enmienda perdía con 15/18 puntos de diferencia en su limite superior e inferior.

De lo anterior se evidenciaba que dentro del denominado “chavismo” existía una importante fractura o rompimiento de lealtad con el propio Chávez. De allí que en el mes de enero y aún después de haberse aprobado la enmienda por la Asamblea Nacional en primera discusión, solamente con el Presidente de la República con posibilidades de reelección ilimitada, se produjo un “cambio” de estrategia que llevo al Parlamento a aceptar la nueva propuesta del Presidente de incluir en la enmienda a todos los funcionarios de (cont...)

(viene...) de elección popular con lo cual quedó en evidencia que el propio Chávez sintió que los numeros no le eran favorable por lo que buscó “ayuda” en las maquinarias del PSUV y de algunos dirigentes de oposición que pudieran ver con buenos ojos, el mantenerse “ellos” junto a “él” de forma ilimitada en el poder.

Gracias a ese movimiento, con el cual incorporó a todos los electos del PSUV a cargos de elección popular, la oferta del “SI” recibió un importante impulso que le permitió subir hasta veinte (20) puntos y de allí que en nuestra encuesta de Enero, la ventaja entre ambas propuestas era casi imposible de distinguir diferencia entre una y la otra, lo cual se mantiene aún para esta fecha.

Las encuestas de RC dan a la fecha prácticamente un empate técnico pero , el “No” después de aguantar la arremetida del “SI” empieza a moverse lentamente lo que nos permita calcular que debe ganar con una diferencia entre el 3 y 5 % de diferencia.

En el caso del “SI” aparece en la encuestas de RC recuperado pero cuando alcanza su máximo histórico se detiene y no avanza mas, por lo que en su mejor escenario ganaría con un pequeño margen no superior al 1%, en cuyo caso , la referida “victoria” sería una derrota política al Presidente Chávez obligado a ganar holgadamente.

## La Data de RC

# Nuestros Números en Gráficos

## Diciembre

35% Opción del SI  
65% Opción del No

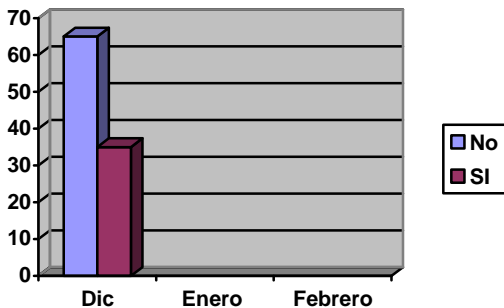

## Enero

50.5% Opción del Si  
49.5% Opción del No

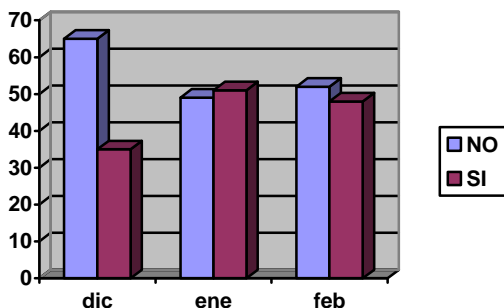

## Febrero

48.5% Opción del Si  
51.5% Opción del No

**Reporte Confidencial** ha logrado crear un modelo estadístico propio que logra incorporar data externa que se cruza con levantamiento de campo que realiza de forma permanente sobre distintos temas que se entrelazan, sin que el consultado pueda identificar el uso final de su respuestas, lo que permite obtener resultados bastantes confiables al ser ponderados con estadísticas históricas.

En esta oportunidad **Reporte Confidencial** ha identificado, con distintas preguntas, donde se ubica el “chavismo” dentro de nuestro portal y al análisis hemos incluido hacia donde se mueven los independientes.

Los números levantados nos permiten proyectar un triunfo de la opción del **No**.

Al modelo se han incluido los resultados de las elecciones regionales de 2008 así como los resultados del referendo 2007.

No se han incluido los resultados de la elección presidencial 2006 por no corresponder con lo actual

## Isla de Margarita sede de la Serie del Caribe 2010

La asamblea de la Confederación del Caribe de béisbol hizo oficial este sábado a la isla Margarita, en Venezuela, sede de la Serie del Caribe 2010. Los directivos de la Liga Venezolana de Béisbol Profesional habían presentado en la víspera el proyecto para montar el serial latino en isla Margarita, el cual recibió la aprobación de los directivos invernales. El comisionado Juan Francisco Puello Herrera también hizo un reconocimiento a la Liga Mexicana del Pacífico y al club Águilas de Mexicali, por la excelente organización de la Serie del Caribe. "Podemos decir que nuevamente, México nos ha ofrecido una serie que ha resultado un éxito en lo deportivo así como con muy halagadoras expectativas en lo económico", dijo. La asamblea decidió realizar la próxima junta de trabajo precisamente en isla Margarita, en junio próximo.

## Capturan a implicados en actos de secuestro en Anzoátegui, Bolívar y Nueva Esparta

En la ciudad de El Tigre, en Bolívar, tres jóvenes resultaron detenidos cuando efectivos del Cicpc local los emboscaron, al determinar que estaban implicados en el plagio de una pareja de comerciantes, según indicó el subdirector del Cicpc, comisario Luis Fernández. Destacó, además, que estos tres detenidos forman parte de las doce personas que aprehendió el organismo, esta última semana, en diferentes estados del país, todos implicados en secuestros.

Fernández detalló que los sujetos habían secuestrado a la pareja de comerciantes cuando salían de un local de su propiedad, hace una semana. En el camino, asesinaron a César José Moreno, de 50 años, mientras que a su esposa la dejaron en cautiverio y se comunicaron con sus familiares para solicitar una fuerte suma de dinero para lograr su liberación. Sin embargo, los efectivos del Cicpc iniciaron el rastreo de la dama y la rescataron. No hubo pago por parte de los familiares, aseguró el subdirector del Cicpc.

Otras seis personas resultaron aprehendidas en los estados Anzoátegui y Nueva Esparta, también por estar implicadas en hechos de secuestros contra comerciantes de esas entidades. Fernández aseguró que tienen identificadas a las bandas que cometen estos delitos en el país.

## Fugado de la República Checa Invernaba en la Isla de Margarita

En Nueva Esparta se logró a través de la INTERPOL, la aprehensión del ciudadano Jaroslav Sruber, quien es requerido por la Corte Regional de Pilsen, en la República Checa, por los delitos de extorsión, privación ilegítima de libertad y evasión de impuesto.

## Grupo Editorial: Reporte Confidencial. Info\*

\* Marca Registrada en el Sistema Autónomo de Propiedad Industrial (SAPI)

Director: Braulio Jatar Alonso. Editor: Gustavo Novoa. Presidente Editorial: Braulio Jatar. Investigación: Yusnelly Villalobos. Redacción: Harnuvs Barrios. Colaboradores: Carolina Arias. Invitados Foristas Varios